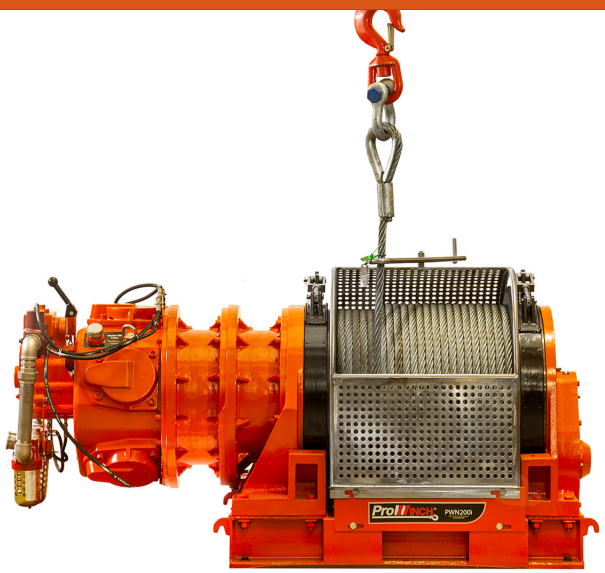

Winche Neumatico 30 Ton 3 Frenos, 1 de Disco en reductor y 2 Bandas directo al tambor

Características Esenciales

- Equipo Heavy Duty de Ciclo contínuo
- Tres frenos automáticos, uno de disco al reductor y dos de banda neumática directo al tambor. Si se detiene el fllujo frenan automáticamente
- Normas: ASME B30.7 - B30.10 - GT/T5359-2010
- 3 Años de Garantía, Servicio y Atención al Cliente en Mexico

Especificaciones Técnicas

Capacidad 1ª Capa	66000 lb / 30000 kg	**Velocidad /min**	0~10 ft/min / 0~3 m/min
Numero de Velocidades	Variable Speed	**Clase de Servicio**	H4/M6/3m/Class D
Control	Lever Throttle / Palanca de Aceleración	**Presión Aire**	0.7-1.0 Mpa
Consumo Aire	400 L/sec	**Tipo Transmisión / Reductor**	Inner Planetary gearbox and outer gearbox
Relación de Transmisión	297:1	**Freno al Reductor**	1 Disk Brake
Freno Tambor	2 Automatic Air Piston Band Brakes	**Embriague**	No
Cable Recomendado	ø 1 5/8 in (x 492 ft) / ø 42mm (x 250 m)	**Humedad**	≤90%
Temperatura	-20ºC ~ 40°C	**Nivel de Ruido**	95 db
Normas	ASME B30.7/GB/T5359-2010/ANSI/EN 14492-1	**Garantía**	3 Year

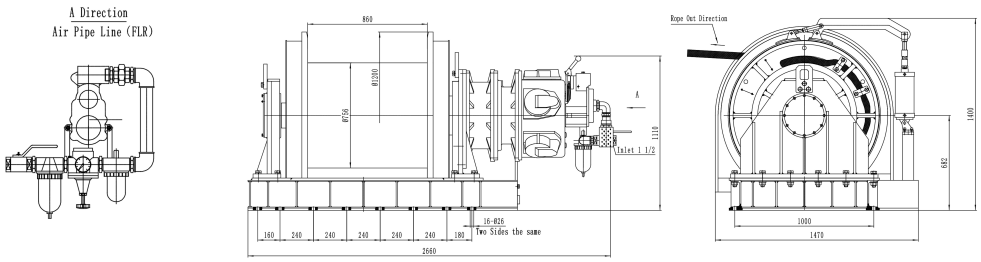

Referential Images / Imágenes Referenciales
Specifications may change without notice / las especificaciones pueden cambiar sin previo aviso